

**INSTITUTO FONTE DE VIDA
DELEGAÇÃO AMADORA**

ESTRUTURA ORGÂNICA

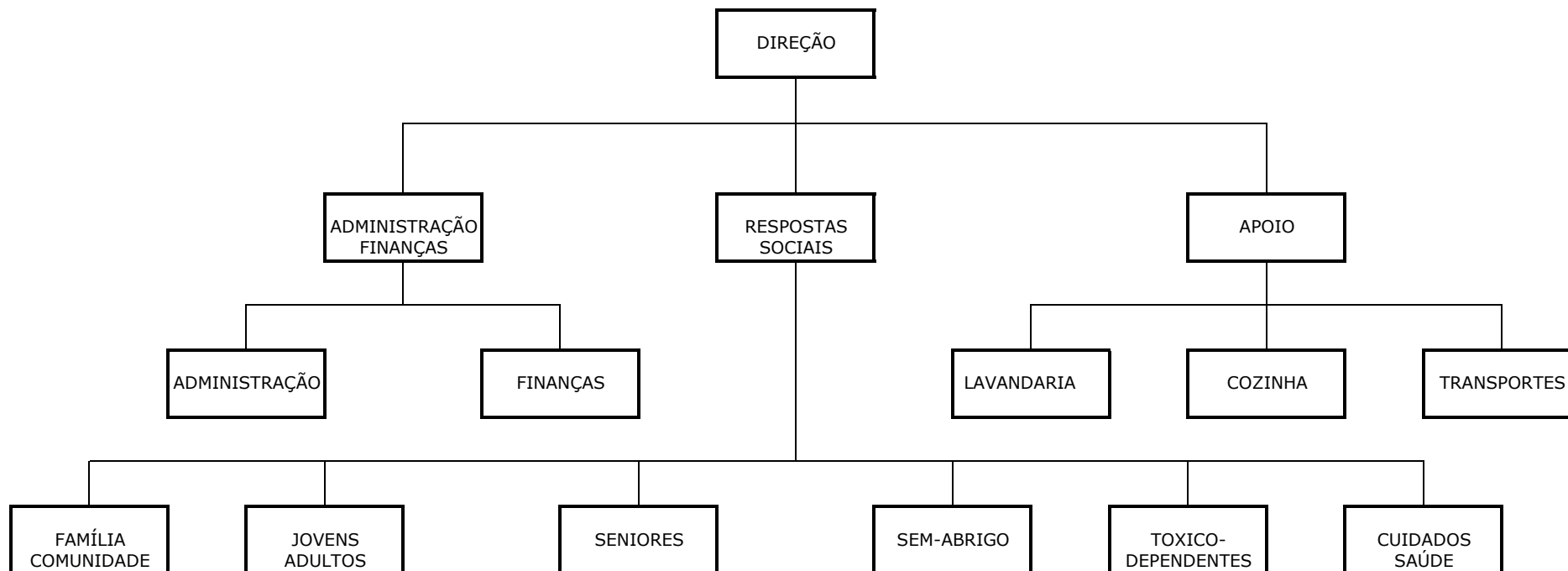

EQUIPA TÉCNICA		
Bispa Mara	Micaela	Isabela
Bispa Bianca	Mirtes	Gi Lima
Gi Albino	Tiago	

SOPÃO

Andreia
Vanúzia
Pra. Cirstina
Guilherme
Machado
Phillipe
Dione

BELEZA

Gi
Djei
Luís
Penha
Caio + esposa

SAÚDE

Micaela
Mirtes
Tiago